CONNEXION D'UNE SIRENE 12 volts (250 mA) avec un CABLE JACK MONO

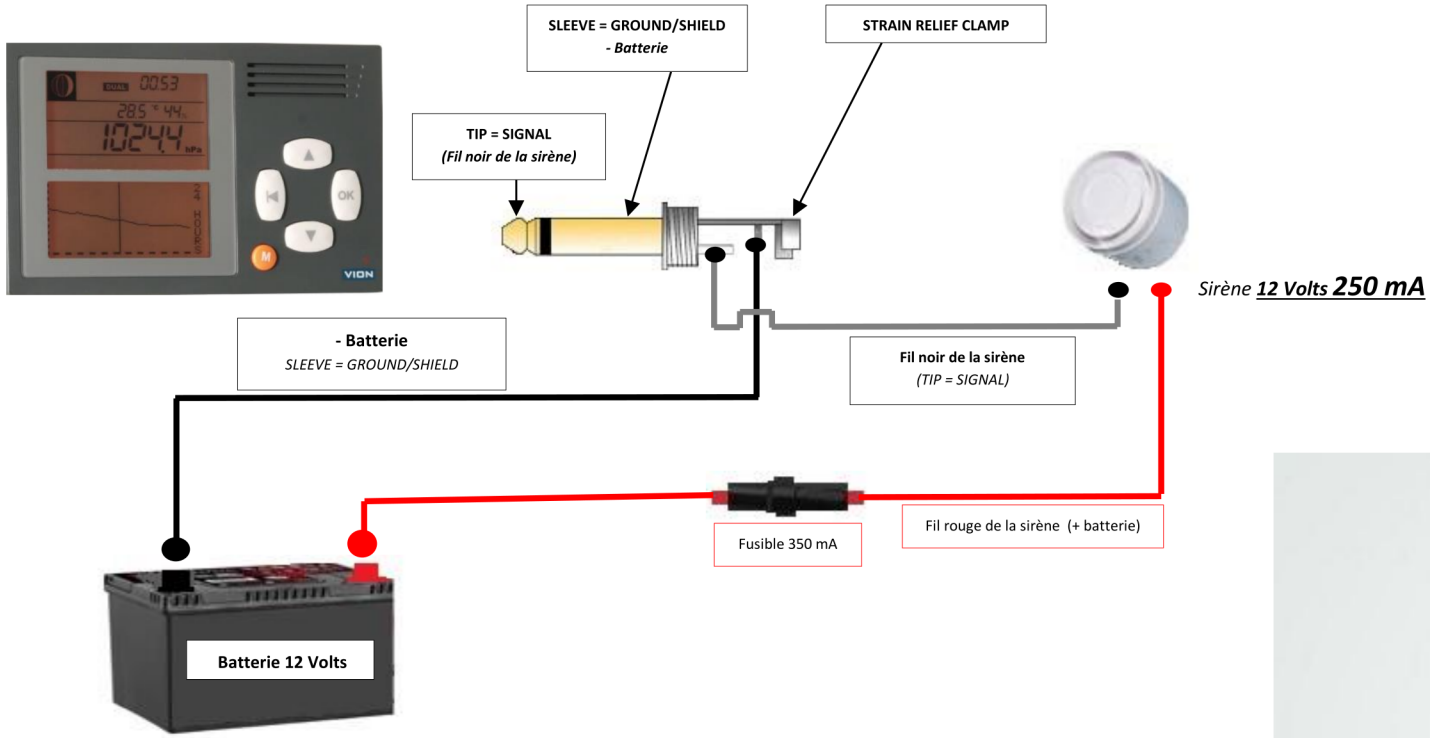

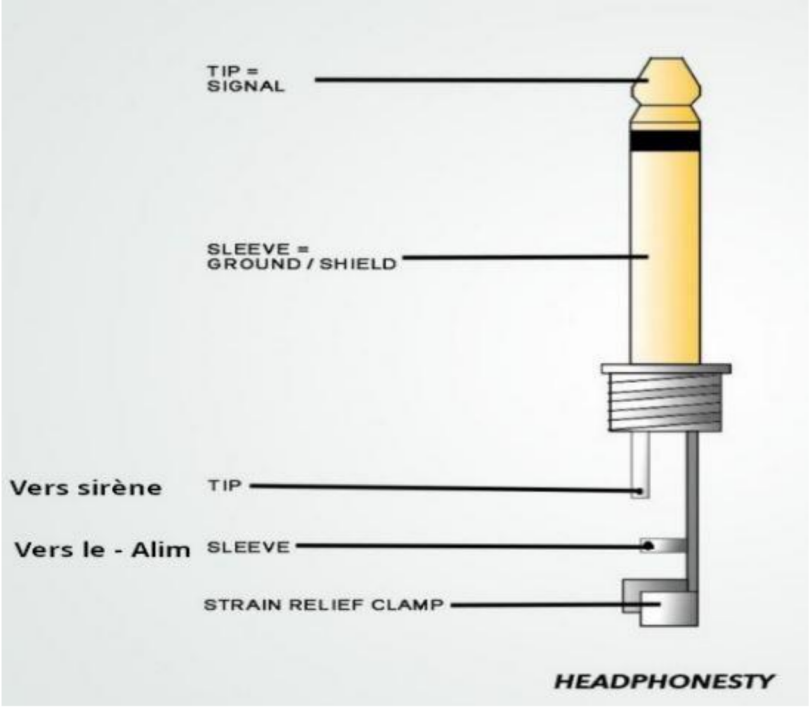

Document d'aide à la connexion d'une sirène.

Aimablement élaboré et partagé par notre client M.Leroy

www.baroland.com